

# GUIDE

## DES ASSOCIATIONS

2026



**ESQUELBECQ**

Village culturel des Flandres



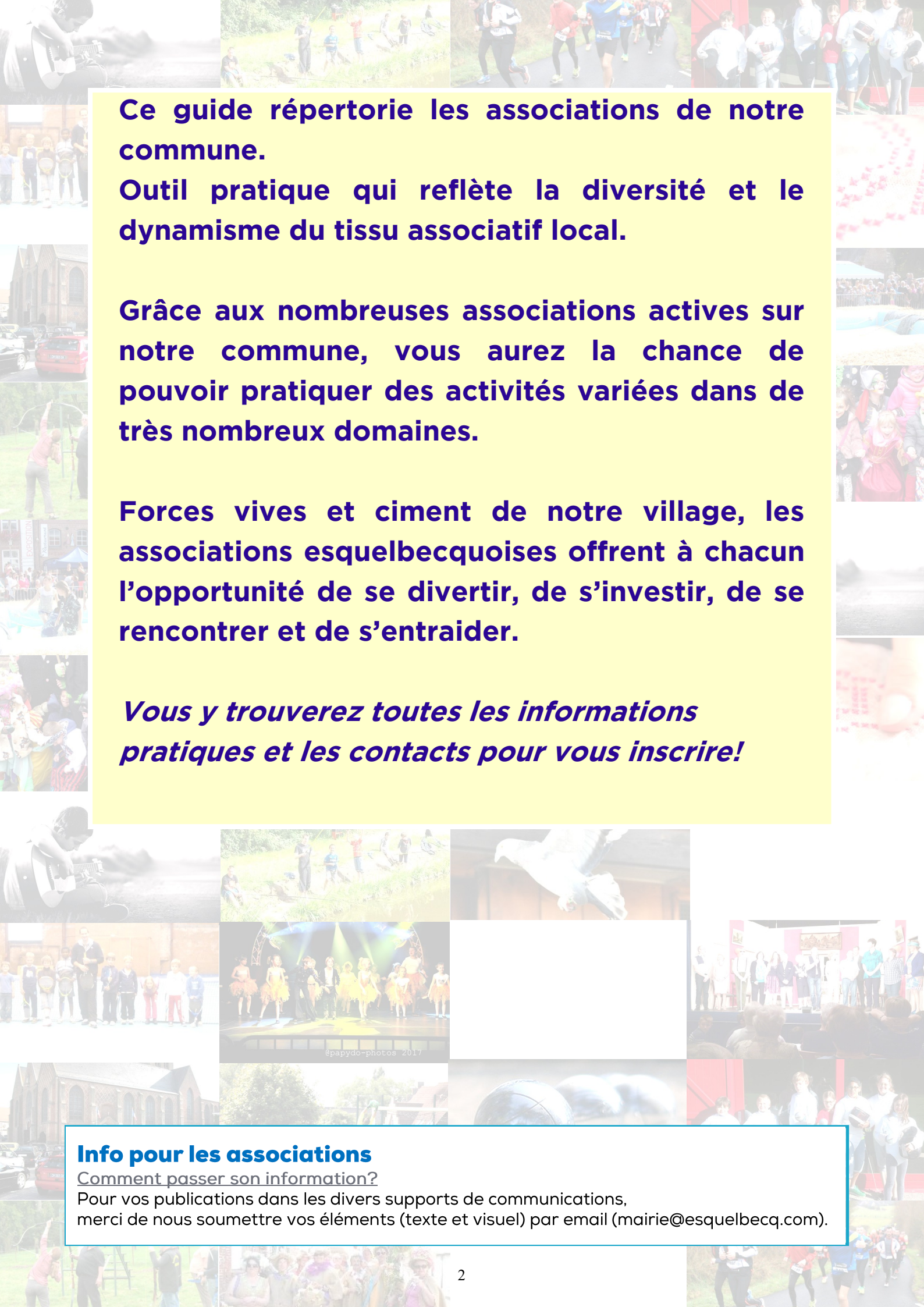

**Ce guide répertorie les associations de notre commune.**

**Outil pratique qui reflète la diversité et le dynamisme du tissu associatif local.**

**Grâce aux nombreuses associations actives sur notre commune, vous aurez la chance de pouvoir pratiquer des activités variées dans de très nombreux domaines.**

**Forces vives et ciment de notre village, les associations esquelbecquoises offrent à chacun l'opportunité de se divertir, de s'investir, de se rencontrer et de s'entraider.**

***Vous y trouverez toutes les informations pratiques et les contacts pour vous inscrire!***

### **Info pour les associations**

#### **Comment passer son information?**

Pour vos publications dans les divers supports de communications, merci de nous soumettre vos éléments (texte et visuel) par email ([mairie@esquelbecq.com](mailto:mairie@esquelbecq.com)).

# Sports

**Tennis**



**Danse**



**Tir à l'arc**



**Tir à l'arc**



**Automobile**



**Gymnastique**



**Marche/Course à pied**



**Pétanque**

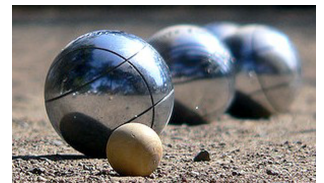

**Yoga**



**Football**





# TENNIS CLUB D'ESQUELBECCQ



**L'école de tennis** accueille les jeunes de 6 à 18 ans encadrés par un enseignant Diplômé d'état et 2 initiateurs fédéraux.

Cours de baby tennis pour les enfants de 3 à 5 ans

Animation Tennis en fête en juin pour clôturer la saison de l'école de tennis

Le club a engagé 1 équipe jeune mixte et 1 équipe sénior messieurs

## **Jours et horaires :**

**le mercredi** : 14h30/15h30-15h30/16h30-16h30/17h30-17h30/18h30-18h30/19h30

**le jeudi** (Baby Tennis) : 17h30/18h15-18h15/19h

**Adultes** : Cours individuels, collectifs avec possibilité de stages

**Action découverte adulte** par la FFT :

10 cours gratuits dispensés par un enseignant diplômé d'état

Equipement : 1 court extérieur et 1 court couvert

**Réservation des courts sur l'application Ten'up**

Coût : Adhésion et licence annuelle FFT

Adulte : 86 €

Ecole de tennis : 96 €

Jeunes de – 18ans : 62€

Parent dont 1 enfant est inscrit à l'école de tennis : 52 €

Licence découverte été de juin à août pour un prix modique

# DANSE "ESQUEL'DANCE"



Association de danse ouverte de 4 à 16 ans

## **Lieu d'activité :**

Salle de la Chênaie

## **Jours**

Lundi et mercredi

**Présidente** : Sophie BARBEAU

## **CONTACT :**

tcesquelbecq@orange.fr

## **CONTACTS:**

**Sophie BARBEAU** : 06.84.34.40.15

**Jennifer DEPUYT** : 06.98.29.80.53

thetsb-59-@outlook.com



esquel'dance move



# LA SAINT SÉBASTIEN



De nombreuses compétitions : tir de coupes, tir du roi, tir à l'horizontal dans la salle de la chénaie en hiver, tir de l'empereur permettent à chaque archer de tester son habileté.

D'avril à septembre :

entraînement à la vertical en extérieur

Octobre à mars : entraînement en salle à l'horizontal

**Lieu d'activité :** Site de la chénaie

**Jours et Horaires :**

Vendredi soir à partir de 18h

**Président :** Sébastien SPILLEMAECKER

# LA FLECHE POINTUE



La Flèche Pointue est un club de tir à l'arc à la cible, affilié aux fédérations UFOLEP et Fédération Française de Tir à l'Arc.

L'association permet la pratique du tir à partir de 9 à 10 ans (selon disposition des enfants), en loisir et en compétition.

Trois bénévoles initient les enfants à la pratique du tir le lundi.

Le club prête des arcs d'initiation.

**Lieu d'activité :** Site de la chénaie

**Renseignements :** Sylvain RINGOT  
au 06.66.90.90.19

**CONTACT :**  
**Sébastien SPILLEMAECKER**

07.62.49.50.72

saintsebastienesquelbecq@hotmail.fr

**CONTACT :**  
**Président : Sylvain Ringot**

06.66.90.90.19

Site internet : <http://www.la-fleche-pointue.fr>

# GYM ET DÉTENTE



Gym, renforcement musculaire, travail de l'équilibre, assouplissement., danse, yoga.

Tout public

## Lieu d'activité :

salle de la Chênaie

## Jours et Horaires :

Esquelbecq : vendredi de 9h30 à 10h30

Zegerscappel : marche, postural ball, stretching, zumba , éveil gymnique 3/6ans, danse enfants à partir de 6 ans ...

## Présidente:

Evelyne GRUWE

# ESQUELRUN



L'association Esquelrun a pour objectif de proposer des moments de rencontre autour de la course à pied les mardi et vendredi soir à 18h30 et le dimanche matin à 9h30.

L'association est aussi un groupe de marche rapide le dimanche à 9h30. Esquelrun propose plusieurs rendez-vous récurrents pendant l'année : course de Pâques, Téléthon et le 1er samedi de septembre l'Esqu'ale gourmande...marche de 10km agrémentée de dégustations de mets locaux de qualité....

**Président** : Christophe SÉNICOURT

**Présidente :**  
**Evelyne GRUWE**  
evelynegruwe59@gmail.com  
06.79.81.14.53

**CONTACT :**  
**Christophe SENICOURT**  
contact@esquelrun.fr  
www.esquelrun.fr - 06.20.80.07.82  
 esquelrun

## ADL



Chaque vendredi, les joueurs de pétanque se retrouvent en nocturne sur le terrain situé non loin de la pâture de la perche, près de l'Yser. D'autres activités sont programmées chaque année

Tout public

**Lieu d'activité :**  
site de la Chênaie

**Président :** Thierry DERHILLE

**CONTACT :**  
**Thierry DERHILLE**  
21 rue de Wormhout  
Esquelbecq  
07.89.56.77.05

## U.S.E

**Union Sportive Esquelbecq**



C'est en 1965 que fut créée l'Union Sportive d'Esquelbecq. 330 licenciés dont 38 dirigeants ; en tout, ce sont 19 équipes qui portent fièrement les couleurs du club local, à savoir le bleu et le blanc. Terrain synthétique depuis le 2 juin 2011.

**Lieu d'activité :** stade, clos du Tilleuls

**Jours et Horaires :**  
Matches les samedis et les dimanches  
Entraînements en semaine

**Président :** Ludovic VAESKEN

**CONTACT :**  
**Anne-Charlotte LAMS**  
**06.64.13.83.69**  
[Anne-charlotte.bulteel@orange.fr](mailto:Anne-charlotte.bulteel@orange.fr)  
[www.us-esquelbecq.fr](http://www.us-esquelbecq.fr)  
 **US-Esquelbecq**  
 **UNION SPORTIVE ESQUELBECCQ**



# ESQUELBECQ SPORT AUTO



Ouverte à tous, l'association a pour but de rassembler tous les passionnés de sport automobile, d'organiser et de participer à des manifestations diverses ayant trait au monde du sport automobile.

**Président :** Christophe LAMMAR

# YOGA “*inspire yoga*”



Cours de HATHA YOGA  
Détendre le corps et le mental

**Jours et Horaires :**  
Mercredi 18h - 19h15  
Jeudi 18h - 19h15 (pratique douce)

Tout public

Lieu d'activité :  
Salle de la Chênaie

**Présidente :** Sophie HARS

**CONTACT :**  
**Christophe LAMMAR**  
esqsportauto@hotmail.fr



esquelbecqsportauto

**CONTACT :**  
**Sophie PENEL**  
06.33.36.93.00  
sophie.penel@club-internet.fr

# Loisirs

**Supporters USE**



**Pêche**



**Asinerie**



**Théâtre**



**Guitare**



**Musique**



**Carnaval**



**Scrapbooking**



**Colombophilie**

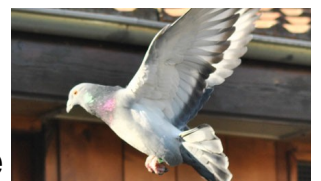

**Chasse**



**Poterie**



**Couture**

# CLUB DES SUPPORTERS U.S.E



**Activités** : Participe aux manifestations de l'U.S.E. avec son stand de bonbons et tombola. Organise un concours de pétanque avec l'ADL le jeudi de l'ascension :

Le challenge "Jean Michel VAESKEN"

Vente de grilles de Noël.

Objectifs : Participer aux dépenses des tournois des jeunes en payant les repas, les déplacements ...

Offrir des trophées à l'occasion des tournois de l'USE

Organiser l'arbre de Noël des jeunes de l'USE

**Président** : Dominique GRYSON

# LA GAULE DU HOUTLAND



L'association affiliée à la Fédération Départementale de pêche du Nord a pour vocation de gérer l'étang communal. Animations jeunes en été

**Tout public**

**Président** : Jean-Paul RYCKEWAERT

**CONTACT :**  
**Dominique GRYSON**  
03.28.48.48.59  
gryson.domi@gmail.com

**CONTACT :**  
**JEAN-PAUL RYCKEWAERT**  
06.89.23.10.56  
ryck\_jp@orange.fr



# LA FLANERIE D'ESQUELBEQCQ



Randonnées libres ou accompagnées,  
balades en attelage,  
animations pédagogiques pour les écoles,  
animations centres de loisirs, anniversaires,  
accueil de structures spécialisées,  
Médiation animale s'adressant à un public  
fragilisé par la vie, la maladie ou  
le handicap qu'il soit enfants, adolescents,  
adultes ou personnes âgées.  
Attelage pour personnes handicapées ou  
à mobilité réduite

**Asinerie** : 6bis rue des chênes

**Jours et Horaires** : Toute l'année, réservation  
préalable nécessaire

**Présidente** : Béatrice DEBEUGNY

# LA TROUPE THEATRALE D'ESQUELBEQCQ



Esquelbecq est l'une de ces communes de  
Flandre qui possède une troupe théâtrale  
d'amateurs qui a de très lointaines origines.  
La première mention d'une représentation  
théâtrale remonte aux 27 et 28 mai 1765.

Tout public

**Lieu d'activité** :

Espace culturel Jean-Michel Devynck

**Répétitions** : mardi et jeudi

**Jours et Horaires** : Deux pièces sont montées  
par an, donnant lieu à 6 représentations  
chacune, (au printemps et à l'automne), à  
l'espace culturel Jean-Michel Devynck

**Président** : Jean-Pierre REYNOT

## CONTACT :

**Béatrice DEBEUGNY**

Téléphone 03.28.65.71.61 / 06.77.73.62.03

flanerie-esquelbecq@outlook.fr

www.ane-et-rando.com

## CONTACT :

**Jean-Pierre REYNOT**

06.87.27.77.38

jpreynot@orange.fr

# LABEL GUIT'ART



L'association LABEL GUIT'ART a pour but de promouvoir l'apprentissage de la guitare (acoustique, électrique) pour tous, via des cours et en organisant toute l'année des manifestations: festivals, concerts, galas, éveil musical, expositions...

A partir de 8 ans.

**Lieu d'activité :** salle des jeunes  
(près de la mairie)

**Président :** Frédéric DRIEUX

**CONTACT :**  
**Frederic DRIEUX**  
06.30.73.27.85  
contact@labelguitart.com  
frederic.drieux@orange.fr  
 labelguitart

# HARMONIE BATTERIE MUNICIPALE



L'HBM d'Esquelbecq fut créée en 1880. Regroupant une quarantaine de musiciens sur les rangs, l'Harmonie anime toutes les manifestations du village et participe également aux événements d'autres communes du secteur. Les cours de solfège et d'instruments sont pris en charge par la CCHF en collaboration avec l'Harmonie.

**Lieu d'activité :**  
salle de musique, rue de l'arbre Lyre

**Jours et horaires :**  
Répétitions le vendredi de 20h à 22h

**Directeur :** Matthieu LOZANO RIOS

**CONTACT :**  
**Matthieu LOZANO RIOS**  
06.47.87.92.47  
matthieu.lozanorios@gmail.com  
Harmonie Batterie Municipale d'Esquelbecq



## LES MESSAGERS DE L'YSER

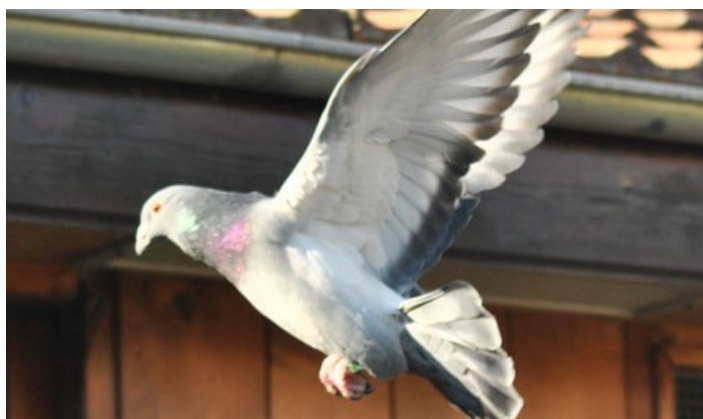

L'association colombophile d'Esquelbecq a pour but de promouvoir la culture du Pigeon voyageur, d'encourager la pratique du sport colombophile et de renforcer les liens d'amitiés entre les colombophiles.

**Président :** Mr PROTTIN

## LES CHASSEURS DE LA VALLÉE DE L'YSER



Mission de gestion : au printemps et courant septembre les membres de l'association procèdent au comptage du gibier.

Mission de protection : un véritable plan de chasse est défini dans un souci de préservation des espèces.

**Tarif adhésion :** 350€/an

**Président :** Jean-Paul VUYLSTEKER

**CONTACT :**  
**Jacques PROTTIN**  
07.50.36.43.96  
[jacquesprotin59@gmail.com](mailto:jacquesprotin59@gmail.com)

**CONTACT :**  
**Jean-Paul VUYLSTEKER**  
06.07.59.28.96  
[jp.vuylsteker@wanadoo.fr](mailto:jp.vuylsteker@wanadoo.fr)



# LES DOIGTS HABILES



Le but de l'association de couture :  
transmettre un savoir-faire traditionnel, dans  
un esprit convivial et de partage

**Jours et Horaires :** chaque jeudi  
de 14 h à 17 h salle du Four à pain  
(site de la mairie)

**Présidente :** Marie Louise MORICE

# LES BECQ CÔ BART



Association carnavalesque

*Becq* comme la dernière syllabe d'Esquelbecq  
*Cô* en hommage au célèbre tambour major  
dunkerquois *Cô* Pinard. *Bart*, en souvenir de  
l'illustre corsaire Dunkerquois Jean Bart  
Âge minimum requis : 18 ans

**Présidente:** Marie RAMOLEUX

**CONTACT :**  
Marie Louise MORICE  
96 rue de la gare - Esquelbecq

**CONTACT :**  
Marie RAMOLEUX  
06.29.77.83.08  
association.becqcobart@gmail.com  
 Les Becq Cô Bart

# ESQUELSCRAP



Le scrap :

L'Art de créer et de mettre en valeur objets et supports, grâce à la subtilité de différentes matières et techniques.

Si vous êtes comme nous, vous aimez créer, sublimer, alors osez pousser la porte d'Esquelscrap pour nous rencontrer.

## Ateliers de scrap adultes :

→ Mercredi de 14 à 18h

→ Jeudi de 14h à 17h

## Ateliers d'initiation au scrap :

Adultes, ados, enfants à partir de 10 ans

→ Mercredi de 14h à 16h

**Tarif adhésion : 30€**

**Lieu d'activité :** salle des jeunes à côté de la mairie

**Présidente :** Catherine TRIOLETTO

06.50.05.54.88

**CONTACT initiation scrap**

**Cathy VANDEVELDE**

**06.71.12.82.15**

[esquelscrap.asso@hotmail.com](mailto:esquelscrap.asso@hotmail.com)



Esquelscrap

# POTERIE

**Association des potiers céramistes  
des Hauts de France**



**Président :** Bernard BURGHGRAEVE

La poterie, la céramique, le Raku, tout un art de création d'œuvres petites ou grandes, utiles ou décoratives que Bernard vous invite à découvrir en visitant son "Atelier - Galerie".

Par l'apprentissage du processus de fabrication, faites connaissance avec le métier ancestral de potier, patrimoine culturel durable qui a survécu au temps et au modernisme.

Des ateliers thématiques sont également proposés (Initiation au tour, Modelage, Jarre à la corde, Raku...).

**CONTACT :**

**Bernard BURGHGRAEVE**

**06.83.62.22.18**

[Poterie.du.chateau@gmail.com](mailto:Poterie.du.chateau@gmail.com)



Poterie Du Château

Esquelbecq Village du Livre

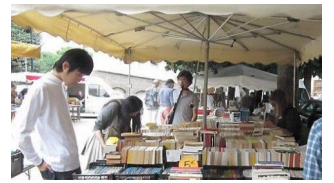

Le château d'Esquelbecq



UNC / UNC-AFN



ACPG - ATM - T.O.E et Veuves



La Plaine au Bois



# Culture Mémoire Patrimoine



# ESQUELBECCQ VILLAGE DU LIVRE



Cette association regroupe une équipe de passionnés dans le but de promouvoir le livre et ses acteurs, la lecture, l'écriture, la diffusion du livre dans les diverses activités humaines mais également artisanales qui concourent à sa fabrication.

D'autres actions sont programmées toute l'année, marché aux livres, rencontres littéraires, la Nuit des Livres le 1er samedi de juillet ...

## **Tarif adhésion :**

- 35€ individuelle
- 60€ famille

## **Présidente :**

Annie FERIAU  
annie.feriau@orange.fr  
06.47.28.71.71

# LE CHATEAU D'ESQUELBECCQ



L'association fédère et accueille les bonnes volontés autour de la réouverture du domaine et principalement du jardin historique à la flamande

L'association a pour but la sauvegarde, la mise en valeur et la promotion du château d'Esquelbecq à travers la mise en œuvre de projets culturels et la valorisation du patrimoine régional

Rejoignez l'association pour participer à nos activités et valoriser ce patrimoine.

## **Tarif adhésion :**

15€ / pers 25€/ couple  
(accès illimité au jardin pendant la saison)

**Président :** Johan TAMER-MORAEEL

**Contact :**  
**Hortense LOZANO RIOS**  
vdlesquelbecq@gmail.com



**Contact :**  
**Johan TAMER-MORAEEL**

06.73.44.06.66  
acde59470@gmail.com  
www.chateau-esquelbecq.com

## UNC / UNC-AFN



Activités : maintenir le devoir de mémoire, participer aux cérémonies patriotiques (8 mai - 11 novembre - 5 décembre), organiser des repas pour regrouper les membres et amis.

**Tarif adhésion** : 22 € avec le journal

**Président** : Richard DELAUTTRE

## ACPG CATM - T.O.E et Veuves



Activités : transmission du devoir de mémoire - Participation aux cérémonies patriotiques communales : 8 mai, 11 novembre, 5 décembre ...) et extra communales : Plaine au Bois, Spycker, anniversaires de sections, funérailles de camarades que ce soit à Esquelbecq ou dans les autres sections de l'arrondissement, congrès, accueil des veuves d'anciens combattants et de sympathisants ...

**Tarif adhésion** : 10€/an

**Président** : Richard DELAUTTRE

**CONTACT :**  
**Richard DELAUTTRE**  
ridchi@sfr.fr  
06.37.71.12.26

**CONTACT :**  
**Richard DELAUTTRE**  
ridchi@sfr.fr  
06.37.71.12.26

## Notes

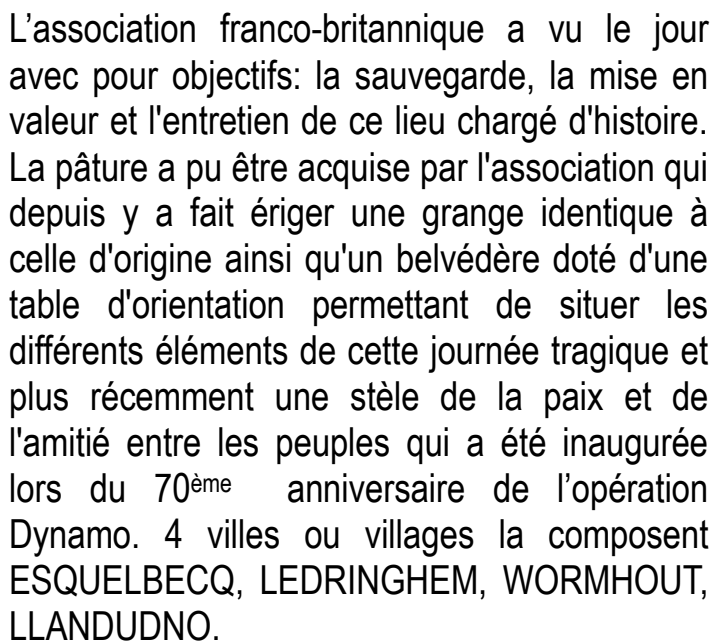

L'association franco-britannique a vu le jour avec pour objectifs: la sauvegarde, la mise en valeur et l'entretien de ce lieu chargé d'histoire. La pâture a pu être acquise par l'association qui depuis y a fait ériger une grange identique à celle d'origine ainsi qu'un belvédère doté d'une table d'orientation permettant de situer les différents éléments de cette journée tragique et plus récemment une stèle de la paix et de l'amitié entre les peuples qui a été inaugurée lors du 70<sup>ème</sup> anniversaire de l'opération Dynamo. 4 villes ou villages la composent ESQUELBECQ, LEDRINGHEM, WORMHOUT, LLANDUDNO.



laplaineaubeis



# Divers

APE



Les Fous de la Patate Aztèque



Le Don du Sang



Le club Rencontre et Amitié



Amicale du personnel communal



Esquel'Bintje



Maison Intergénérationnelle  
Esquelbecquois



Le Téléthon



Pour le sourire de Marius

# APE

Association des Parents d'Elèves  
de l'école André Ammeux



L'association des Parents d'élèves travaille pour le bien-être des enfants et pour pouvoir leur offrir soit des sorties, des spectacles, du matériel pédagogique ou informatique ... différentes manifestations permettent le financement des actions.

**Présidente :** Hortense LOZANO RIOS

# LES FOUS DE LA PATATE AZTEQUE



Née en 2001, elle ouvre son chapitre annuel le jour de la Patate Feest, le dernier dimanche d'août. Elle se déplace en France et en Belgique lors de rassemblements festifs pour promouvoir le noble tubercule qu'est la pomme de terre et à travers lui le terroir local.

**Président :** Michel GUILBERT

**CONTACT :**  
**HORTENSE LOZANO RIOS**

[ape.esquelbecq@gmail.com](mailto:ape.esquelbecq@gmail.com)

 APE André Ammeux d'Esquelbecq

**CONTACT :**

Michel GUILBERT  
[m.guilbert@nordnet.fr](mailto:m.guilbert@nordnet.fr)

# AMICALE DES DONNEURS DE SANG



L'Etablissement Français du Sang assure sa mission de santé publique grâce au soutien des partenaires locaux, institutionnels, culturels et associatifs, qui relaient l'information sur le don de sang auprès des citoyens.

Lieux : Espace culturel Jean-Michel Devynck

**Correspondant** : Christian DECANter

# Téléthon



Le Téléthon Esquelbecquois possède un comité qui organise certaines actions : stand marché de Noël et du livre, tombola, repas drive, marché variétal, salon des créateurs... mais s'appuie fortement sur le large panel d'associations qui organisent activement des événements au profit du Téléthon !

(course du muscle, repas, 1000 bor24h du Téléthon, dons, concert, soirée, lavage de voitures, portes ouvertes, contes, initiation, après-midi récréative, vente de livres, atelier...)

## CONTACT :

**Christian DECANter**

115 rue de Bergues – Esquelbecq  
[christian.decanter@orange.fr](mailto:christian.decanter@orange.fr)  
06.11.39.66.19

## CONTACT :

**Aurélié BOGAERT**

06.67.28.36.03  
[aurelie.bogaert@hotmail.fr](mailto:aurelie.bogaert@hotmail.fr)



# ESQUEL'BINTJE



Association créée en mars 2019.

Son but : assurer la pérennité de la Patate Feest, fête emblématique du village d'Esquelbecq qui a lieu le dernier Dimanche du mois d'Août, chaque année.

En partenariat avec la Municipalité, cette entité est chargée de l'organisation de cette belle journée festive organisée pour « la famille », pour clôturer la période des vacances avant la reprise de septembre.

Composée essentiellement de bénévoles, n'hésitez pas à la rejoindre vous pourrez alors l'aider si vous le désirez et émettre votre avis sur le choix des thèmes et des animations proposées chaque année.

L'adhésion est gratuite à ce jour.

**Président :** Louis FIEVET

# CLUB RENCONTRE ET AMITIÉ



Né en 1981, le club est ouvert à toute personne à partir de 18 ans qu'elle soit en activité ou non.

Activités : Jeux de cartes et de société, chorale, cours informatique de base, voyages, visites découvertes, repas convivial tous les trimestres.

***Cartes et jeux de société tous les mardis de 14h à 18h***

Salle Saint Joseph (rue de la Gare)

***Chorale le jeudi matin de 10h à 11h***

Salle Saint Joseph

***Danse en ligne le lundi soir***

Salle Saint Joseph

***Cours Informatique de base***

Tous les vendredis après-midi de 14h à 17h

Salle Informatique (Maison du Westhoek)

Président : Louis FIEVET

**CONTACT :**

**Louis FIEVET**

07.88.17.05.83

[louisfieviet@orange.fr](mailto:louisfieviet@orange.fr)



Esquel'Bintje

**CONTACT :**

**Louis FIEVET**

07.88.17.05.83

[louisfieviet@orange.fr](mailto:louisfieviet@orange.fr)



Club Rencontre & Amitié » d'Esquelbecq

## AMICALE DU PERSONNEL COMMUNAL



Cette association a pour but de favoriser l'esprit de solidarité et de convivialité entre les adhérents et leur famille, par l'organisation d'activités dans les domaines culturel, social et de loisirs.

**Présidente** : Hélène BURIE

## AMIE

Association de la  
Maison Intergénérationnelle Esquelbecquoise



Association qui a pour but de rassembler les générations autour d'activités et d'animations ludiques .

**Présidente**: Julie GRAVE

Tel : 06.16.19.32.28

**CONTACT:**  
esquelbecq.amicale@gmail.com  
03.28.65.85.65

**CONTACT:**  
Julie GRAVE  
amie.esquelbecq@gmail.com  
mairie au 03.28.65.85.65

## POUR LE SOURIRE DE MARIUS



Association "Pour le Sourire de Marius"

Marius est un petit esquelbecquois né en 2017, il est atteint du syndrome d'Angelman, maladie génétique due à un dysfonctionnement du chromosome 15.

L'association a été créée afin de subvenir aux besoins de Marius en matériel médical adapté non pris en charge.

Retrouvez les actions sur la page Facebook .

## AU PARADIS DES PLANTES



Situé à deux pas du cœur du village dans une zone boisée dont les chênes sont centenaires. Ce jardin paysager est structuré par des escaliers, pergolas, rocaillies, allées, plateaux engazonnés, petit bassin et treillis avec rosiers grimpants et clématites.

La beauté de ce jardin inspire plus d'un poète où la diversité des plantes vous offre une palette de couleurs flamboyantes et une profusion de parfum au rythme des saisons.

Chemin faisant le propriétaire vous fera voyager et partager ses connaissances des plantes rares dont l'origine vient des cinq continents.

Jours d'ouverture :

Du 1<sup>er</sup>/06 au 30/09

Visite guidée sur rendez-vous

**PRÉSIDENTE:**  
**Elisabeth VROMBOUT**  
06.18.63.49.35

 [pourlesouriredemarius@gmail.com](mailto:pourlesouriredemarius@gmail.com)

Pour le sourire de Marius

**CONTACT :**  
**Patrick VANDEWALLE**

30<sup>ter</sup> rue de Wormhout  
Tel: 03.28.65.79.84 / 07.83.26.79.19  
[auparadisdesplantes@gmail.com](mailto:auparadisdesplantes@gmail.com)







# ESQUELBECCQ

Village culturel des Flandres



Mairie - 03 28 65 85 65  
mairie@esquelbecq.com



La Mairie d'Esquelbecq décline toute responsabilité  
des erreurs ou omissions qui pourraient être relevées dans ce guide.





 **ESQUELBECQ**